

健康診断 のご案内

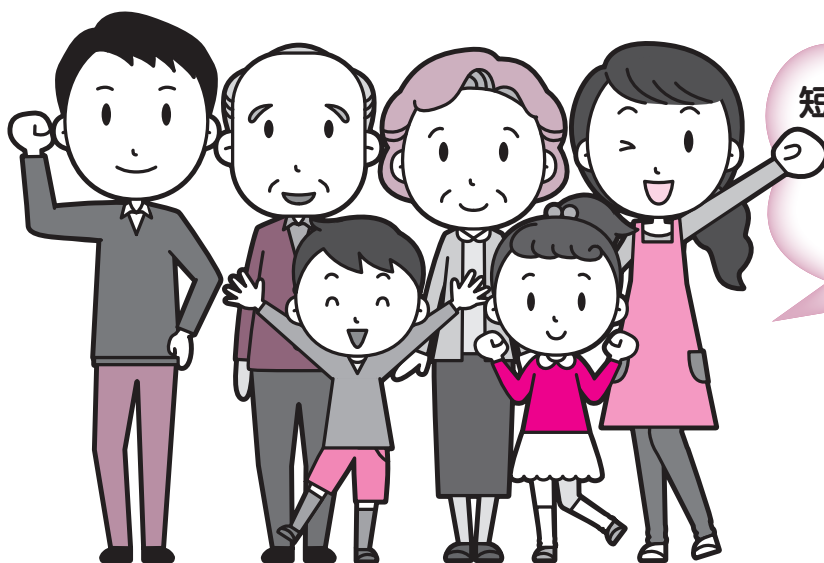

充実の内容を
短時間で受診頂けます
(約2時間)
会員特別料金
法人会おすすめ!

〈健診料金価格改定について〉

近年の健康診断に関わる諸経費の上昇に伴い、2023年4月1日より健診料金を改定させていただきます。

今後とも健康診断のサービス向上と安全に務めてまいりますので、何卒ご理解賜りますようお願い申し上げます。

健診日・健診会場

2023年5月27日(土)

荒川法人会館 (西日暮里6-7-6)

京成本線 新三河島駅 徒歩3分

受付時間

9:30~11:00

●お申込み・お問い合わせは

一般財団法人 **全日本労働福祉協会**

〒143-0016

東京都大田区大森北 1-18-18 3F

■お申込み・健診料金等のお問い合わせ

渉外部 TEL: 03-5767-1714

受付時間 (平日): 9:00~12:00、13:00~17:00

■検査内容・健診結果・事後フォロー・健診相談のお問い合わせ

データ管理部健康支援課 TEL: 03-5767-6162

受付時間 (平日): 9:00~12:00、13:00~16:30

《 2023年 荒川法人会 生活習慣病健康診断のご案内 》

当会では、昨年に引き続き1日人間ドック形式により、生活習慣病健診を実施いたします。
格安な会員特別料金で、所要時間も約2時間と短時間で効率良く受診することができます。
ぜひ、経営者ご本人様、さらに従業員・パート及びご家族様のご利用をお待ちしております。
また、各コースとも「労働安全衛生法」に基づく「一般定期健康診断」としてご利用できます。

実施日 2023年5月27日(土)

会場 荒川法人会館（西日暮里6-7-6） 京成本線 新三河島駅 徒歩3分

申込締切日 2023年4月27日(木) ***受診要領発送日*** 2023年5月12日(金) ***次回健診予定*** 2023年9月

受付時間 9:30~11:00（申込順に受付時間を割り振りいたします）

健診コース & 料金表 ……詳しい項目内容などは別紙を参照ください

健診コース	一般料金（参考）	会員特別料金（税込）	健診コース	一般料金（参考）	会員特別料金（税込）
総合喀痰コース	55,300円	39,500円	総合コース	54,800円	39,000円
Aコース	29,100円	22,900円	Sコース	22,900円	18,100円

従業員・パート等の健診料金は福利厚生費として認められます。但し、役員のみ受診では認められません。詳しくは、税務署法人課税部門へ。セット料金につき、健診項目省略によるお値引きはございません。

オプション検査

オプション検査	会員特別料金（税込）	オプション検査	会員特別料金（税込）
アミノインデックス(血液中のアミノ酸濃度からガンである可能性を評価)	22,800円	ABC 検診 (胃ガンリスク検診)	4,700円
ロックス・インデックス Lox-index (脳梗塞・心筋梗塞の発症リスク検査)	13,500円	シフラ CYFRA (肺ガン腫瘍マーカー)	3,600円
女性健診	4,300円	前立腺腫瘍マーカー検査 (PSA)	3,600円
マスト MAST48mix (アレルギー検査)	15,400円	エヌティープロビーエヌビー NT-proBNP (心臓疾患リスク)	2,900円
甲状腺検査 (血液中の甲状腺ホルモンバランスを検査)			4,900円
腸内フローラ検査	17,800円 (税込)	腸内細菌を可視化できる検査です (採便後、ご自身でポストへ投函) ※こちらの検査はお申込み後、取り消しや返金がお受けできませんので予めご了承ください	
新型コロナウイルス抗体検査	6,600円 (税込)	※単独で実施可能です ※健診結果はご受診者様のご自宅へ送付	

※有機溶剤健診、じん肺健診等【特殊健診】も実施できます。ご利用下さい (別料金)

協会けんぽ (全国健康保険協会) 被保険者の皆様へ (35歳~74歳までの方)

上記会員特別料金より **9,211円** の費用補助が受けられます!!

2023年度より協会けんぽからの補助額が変わりました

総合喀痰コース 39,500円	総合コース 39,000円	Aコース 22,900円	が
自己負担額	30,289円	29,789円	13,689円

*受診時に協会けんぽの被保険者であることが必要です *年度内に1回限り利用が可能です *補助が受けられない場合、全額自己負担になります
*胃部レントゲン検査は胃切除等を除き省略できません *Sコースは申し込み不可です *オプション検査は補助の対象外です
*後からお申し出の場合は補助が受けられません *被保険者の方のみ対象となります、被扶養者(ご家族)の方は対象外です

お申込みの流れ

①お申込み	②受診要領発送	③健診料金お振込
締切日までにFAXまたはEメールで送信して下さい。締切日後のお申込みは、お電話下さい。	宅急便にて発送いたします。書類が届かない場合はお問合せ下さい。	原則、受診要領に同封の郵便振込票にてお振込みをお願いしています。