

# 健康診断 のご案内

新型コロナウイルス  
抗体検査が  
検査項目に追加  
されました！

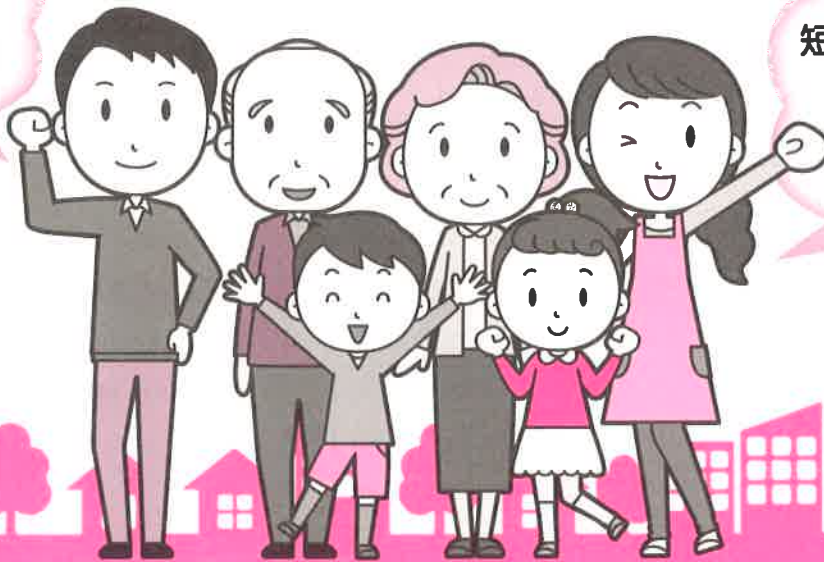

充実の内容を  
短時間で受診頂けます  
(約2時間)  
会員特別料金  
法人会おすすめ！

自身とご家族の安心のために

## 健康診断を受けましょう！

健診日・健診会場

2021年5月28日(金)・29日(土)

荒川法人会館 (西日暮里6-7-6)

京成本線 新三河島駅 徒歩3分

受付時間

9:30~11:00

●お申込み・お問い合わせは

一般財団法人 **全日本労働福祉協会**

〒143-0016

東京都大田区大森北 1-18-18 3F

■お申込み・健診料金等のお問い合わせ

渉外部 TEL: 03-5767-1714

受付時間 (平日): 9:00~12:00、13:00~17:00

■検査内容・健診結果・事後フォロー・健診相談のお問い合わせ

健康支援室 TEL: 03-3786-5360

受付時間 (平日): 9:00~12:00、13:00~16:30

# 《 2021年 荒川法人会 生活習慣病健康診断のご案内 》

当会では、昨年に引き続き1日人間ドック形式により、生活習慣病健診を実施いたします。  
 格安な会員特別料金で、所要時間も約2時間と短時間で効率良く受診することができます。  
 ぜひ、経営者ご本人様、さらに従業員・パート及びご家族様のご利用をお待ちしております。  
 また、各コースとも「労働安全衛生法」に基づく「一般定期健康診断」としてご利用できます。

**\*実施日\*** 2021年5月28日(金)・29日(土)

**\*会場\*** 荒川法人会館(西日暮里6-7-6) 京成本線 新三河島駅 徒歩3分

**\*申込締切日\*** 2021年4月24日(土) **\*受診要領発送日\*** 2021年5月7日(金) **\*次回健診予定\*** 2021年9月

**\*受付時間\*** 9:30~11:00(申込順に受付時間を割り振りいたします) ※最小人数に満たない日は他の受診日で受診いただく場合もあります。

**\*健診コース & 料金表\*** ……詳しい項目内容などは別紙を参照ください

健診コース	一般料金(参考)	会員特別料金(税込)	健診コース	一般料金(参考)	会員特別料金(税込)
総合喀痰コース	54,600円	<b>38,800円</b>	総合コース	54,100円	<b>38,300円</b>
Aコース	28,700円	<b>22,500円</b>	Sコース	22,500円	<b>17,700円</b>

従業員・パート等の健診料金は福利厚生費として認められます。但し、役員のみを受診では認められません。詳しくは、税務署法人課税部門へ。セット料金につき、健診項目省略によるお値引きはございません。

## \*オプション検査\*

オプション検査	会員特別料金(税込)	オプション検査	会員特別料金(税込)
アミノインデックス(血液中のアミノ酸濃度からガンである可能性を評価)	<b>22,800円</b>	ABC 検診(胃ガンリスク検診)	<b>4,700円</b>
Lox-index <sup>α</sup> (脳梗塞・心筋梗塞の発症リスク検査)	<b>13,500円</b>	CYFRA <sup>シフラ</sup> (肺ガン腫瘍マーカー)	<b>3,600円</b>
女性健診	<b>4,300円</b>	前立腺腫瘍マーカー検査(PSA)	<b>3,600円</b>
MAST48mix <sup>マスト</sup> (アレルギー検査)	<b>15,400円</b>		

新型コロナウイルス抗体検査	<b>6,600円(税込)</b>	※単独で実施可能です ※健診結果はご受診者様のご自宅へ送付
---------------	-------------------	-------------------------------

※有機溶剤健診、じん肺健診等【特殊健診】も実施できます。ご利用下さい(別料金)

## 協会けんぽ(全国健康保険協会)

### 被保険者の皆様へ(35歳~74歳までの方)

上記会員特別料金より **7,529円** の費用補助が受けられます!!

総合喀痰コース 38,800円	総合コース 38,300円	Aコース 22,500円	が
自己負担額 <b>31,271円</b>	<b>30,771円</b>	<b>14,971円</b>	

\*受診時に協会けんぽの被保険者であることが必要です \*年度内に1回限り利用が可能です \*補助が受けられない場合、全額自己負担になります  
 \*胃部レントゲン検査は胃切除等を除き省略できません \*Sコースは申し込み不可です \*オプション検査は補助の対象外です  
 \*後からお申し出の場合は補助が受けられません \*被保険者の方のみ対象となります、被扶養者(ご家族)の方は対象外です

## \*お申込みの流れ\*

①お申込み	②健診日確定	③受診要領発送	④健診料金お振込
締切日までにFAXまたはEメールで送信して下さい。締切日後のお申込みは、お電話下さい。	お申込締切日後、第1もしくは第2希望日のどちらかに、健診日が確定します。	宅急便にて発送いたします。書類が届かない場合はお問合せ下さい。	原則、受診要領に同封の郵便振込票にてお振込みをお願いします。



# 健診申込書

ご希望のコース・オプション検査を  
○で囲んで下さい。

公益社団法人 荒川法人会

フリガナ 事業所名	ご担当者名
〒	電話番号 ( ) -
住所	Fax 番号 ( ) -
※書類送付先が上記以外の場合にご記入ください*	
〒	電話番号 ( ) -
住所	Fax 番号 ( ) -
フリガナ 宛名	

人数	受診者氏名・フリガナ	性別	生年月日 (和暦)	希望コース名			受診希望日		けんぽ
				生活習慣病健診	オプション検査	新型コロナ	第1	第2	
1	フリガナ	男 女	昭和 平成 年 月 日	総合+喀痰	アミノテックス	ABC 検診	新 型 コ ロ ナ	/	/
	総 合			Lox-index	CYFRA				
	A			女性健診	前立腺				
	S			MAST48	前立腺				
2	フリガナ	男 女	昭和 平成 年 月 日	総合+喀痰	アミノテックス	ABC 検診	新 型 コ ロ ナ	/	/
	総 合			Lox-index	CYFRA				
	A			女性健診	前立腺				
	S			MAST48	前立腺				
3	フリガナ	男 女	昭和 平成 年 月 日	総合+喀痰	アミノテックス	ABC 検診	新 型 コ ロ ナ	/	/
	総 合			Lox-index	CYFRA				
	A			女性健診	前立腺				
	S			MAST48	前立腺				
4	フリガナ	男 女	昭和 平成 年 月 日	総合+喀痰	アミノテックス	ABC 検診	新 型 コ ロ ナ	/	/
	総 合			Lox-index	CYFRA				
	A			女性健診	前立腺				
	S			MAST48	前立腺				
5	フリガナ	男 女	昭和 平成 年 月 日	総合+喀痰	アミノテックス	ABC 検診	新 型 コ ロ ナ	/	/
	総 合			Lox-index	CYFRA				
	A			女性健診	前立腺				
	S			MAST48	前立腺				

ご記入いただきました個人情報は、健康診断に関わる利用目的以外には使用いたしません。

◎6名様以上のお申込は、この用紙をコピーの上、  
ご使用ください。

## FAX またはEメールでお申し込み下さい

FAX 03-5767-1710 Eメール kenshin@zrf.or.jp

※メールでお申し込みの際は上記「健診申込書」と同じ  
必要事項を記載し送信して下さい。  
(添付ファイルにて送信して頂いても大丈夫です)  
また、件名に【荒川法人会】と記載ください。

協会けんぽ (全国健康保険協会) 費用補助を利用する  
方はけんぽ欄に○をして頂き、下記①または②を同送  
下さい。

- ① “健診対象者一覧”(毎年3月に協会けんぽから  
事業主様へ送付されております。)
- ② “健康保険証コピー”

※国民健康保険やその他の健康保険とは違います。  
※被保険者の方が対象です。被扶養者の方は対象外となり  
ます。  
※受診前に手続きが済んでいないと補助が受けられません  
のでご注意下さい。

## (一財) 全日本労働福祉協会 渉外部

〒 143-0016  
住所 東京都大田区大森北1-18-18 3F  
電話 03-5767-1714 (月~金 9:00~12:00)  
13:00~17:00)